Privatverkauf:

Stulsertobel-Viadukt (Fertigmodell H0m) nach Vorbildsituation

Dem RhB-Kenner muss man das imposante Stulsertobel-Viadukt bei der Kreuzungs-station Stugl/Stuls nicht näher beschreiben.

Zu elegant überspannen diese beiden Viadukte, gelegen zwischen den beidseitig angrenzenden gleichnamigen Tunneln, den eindrücklichen und nicht leicht zu erreichenden Geländeeinschnitt.

Das insgesamt 125 m lange Bauwerk (incl. Galerie) weist im Modellmaßstab 1:87 beeindruckende 1,44 m Länge und ca. 19 cm Höhe auf und wurde von Stefan Grieb (www.steinbogenviadukte.de) professionell und in einem Bauteil gefertigt.

Verbaut wurde das 2021 erstellte und colorierte Modell in keiner Anlage und ist somit sehr gut erhalten. Die montierten, aber nicht dauerhaft fixierten Sommerfeldt-Metallgeländer sind vorbildgerecht gealtert. Auch wurden die seitlichen gemauerten Podeste neben den beiden Tunnelöffnungen berücksichtigt. Die Gestaltung des Mauerwerks und Patinierung auf der rückwärtigen Seite von Stulsertobel I und II ist ebenfalls erfolgt.

Erwähnenswert und selten ist sicherlich, dass neben dem Brückenmodell die vier angrenzenden Tunnelportale angeboten werden (Stulsertobel I und II), vorbildgerecht ergänzt um die prägnantesten Stützmauern. Bei der im Bogen liegenden Stützmauer wurde der BEMO-Gleisradius 2 (37,6 cm) berücksichtigt.

Darüber hinaus könnten die beiden Signale an den jeweiligen Tunneln (Hersteller BW, Bänninger Winterthur, für BEMO) erworben werden.

Bei vorliegendem Kaufinteresse wenden Sie sich bitte an folgende Kontaktperson (Verkauf von privat, Abholung in Wuppertal wäre erforderlich):

Detlef Lindhorst

Mobil: 0157 / 8249 1949, Festnetz: 02 02 / 72 00 14
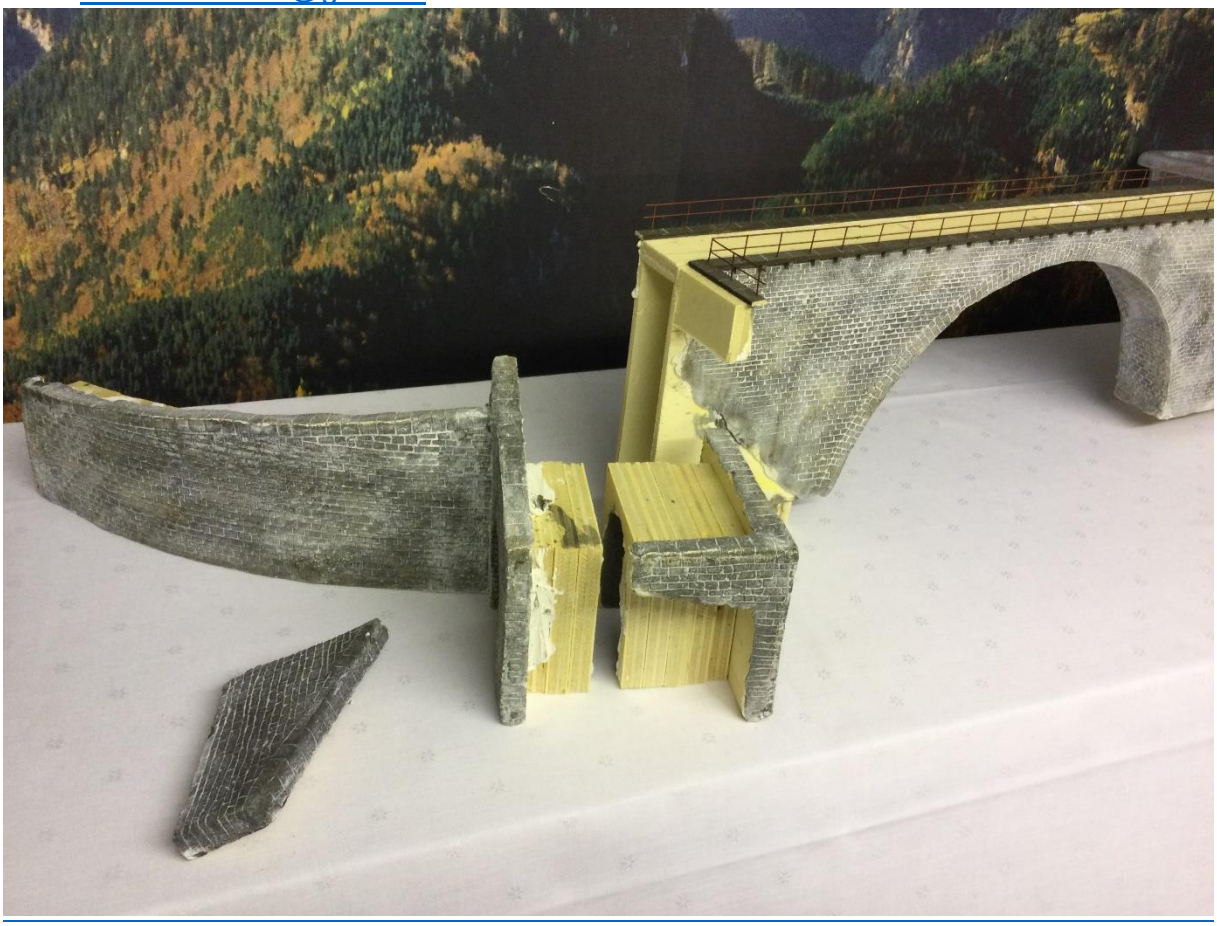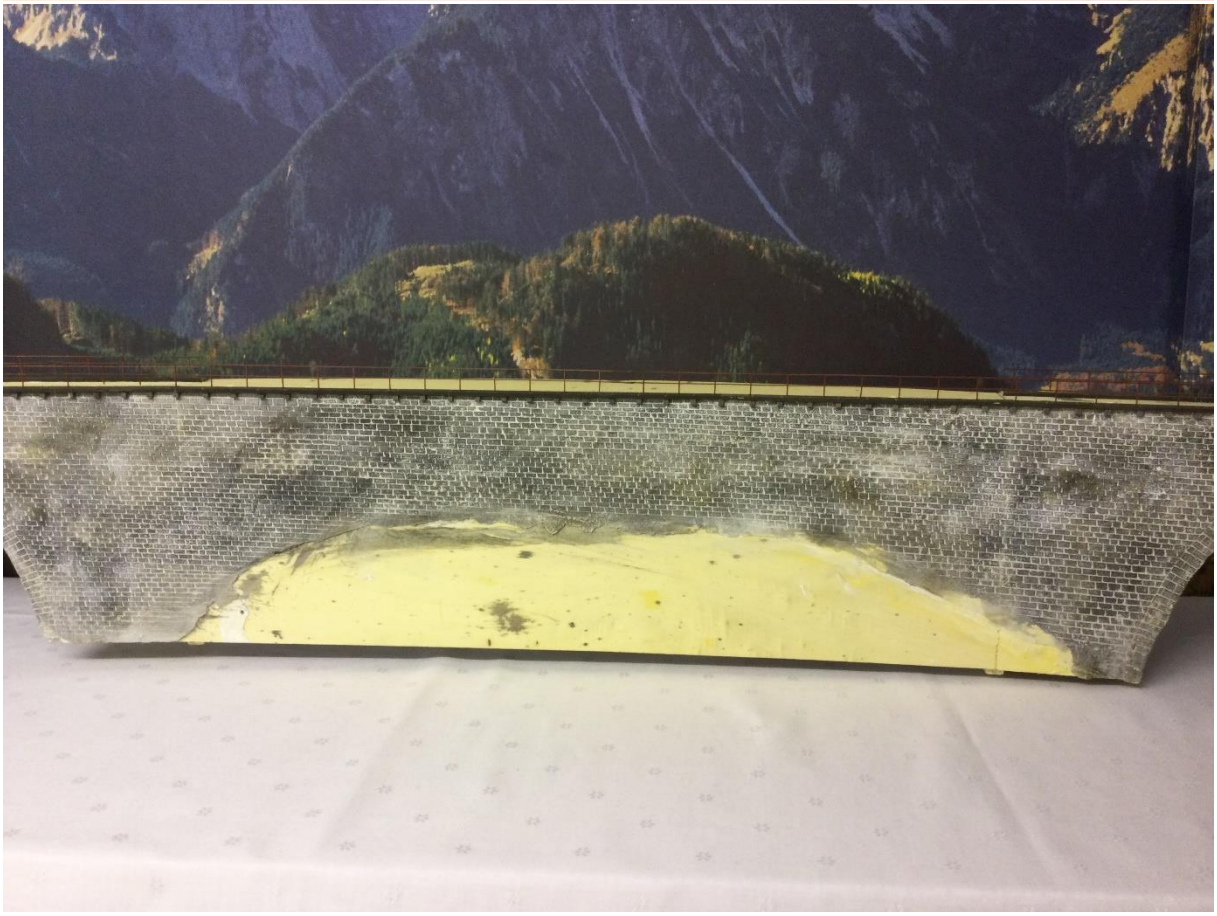
Mail: detlef.lindhorst@gmx.de